

Fietspeiling

Gemeente Enschede 2023



De gemeente Enschede heeft in 2021 een nieuwe fietsvisie voor Enschede ontwikkeld. In deze visie geeft de gemeente aan op welke manier zij denkt het fietsgebruik van Enschedeërs te kunnen stimuleren. Om meer inzicht te krijgen in het huidige fietsgebruik en factoren die dit beïnvloeden, is in 2023 weer een peiling uitgezet.

05-10-2023 t/m
20-10-2023



1.176 inwoners
hebben meegepraat



Welk(e) type fiets(en) heeft u?

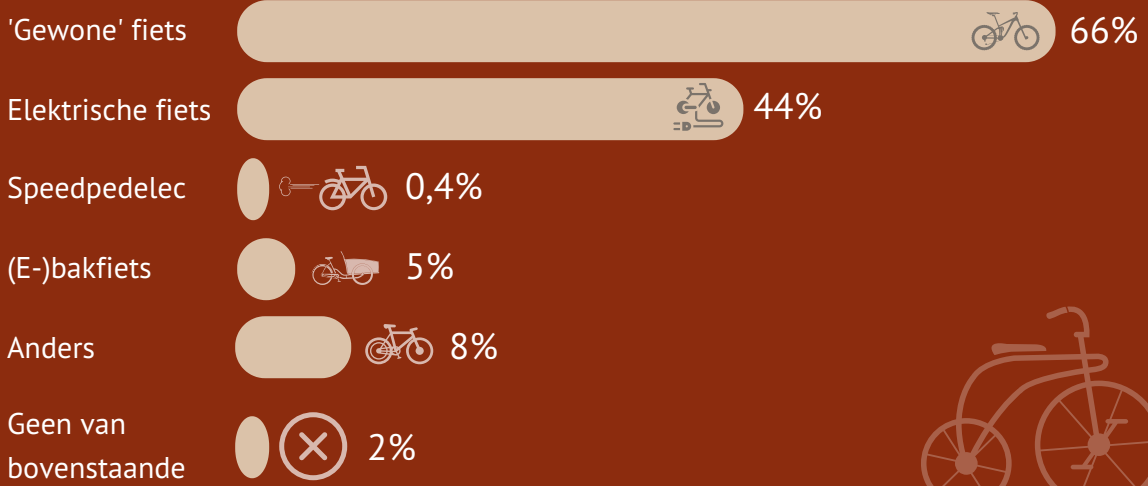

En hoe vaak gebruikt u deze fiets(en) - meest genoemde fietsen

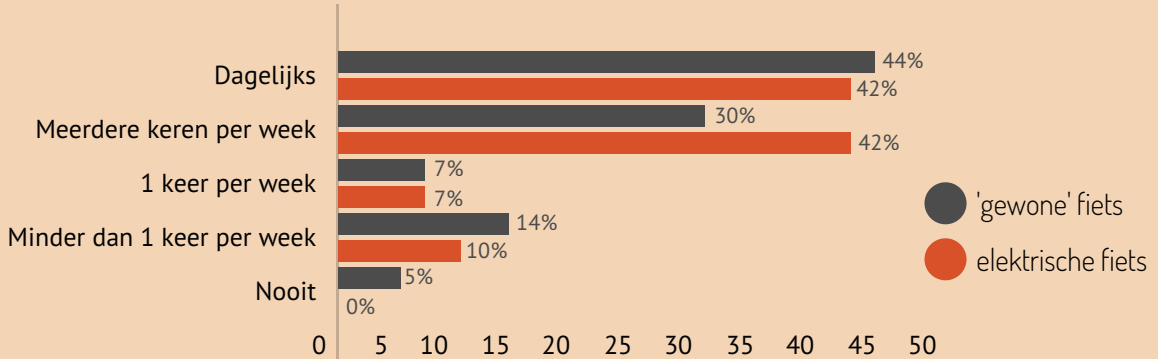

Wat zijn voor u belangrijke redenen om de fiets te gebruiken en niet een ander vervoermiddel? - Top 5

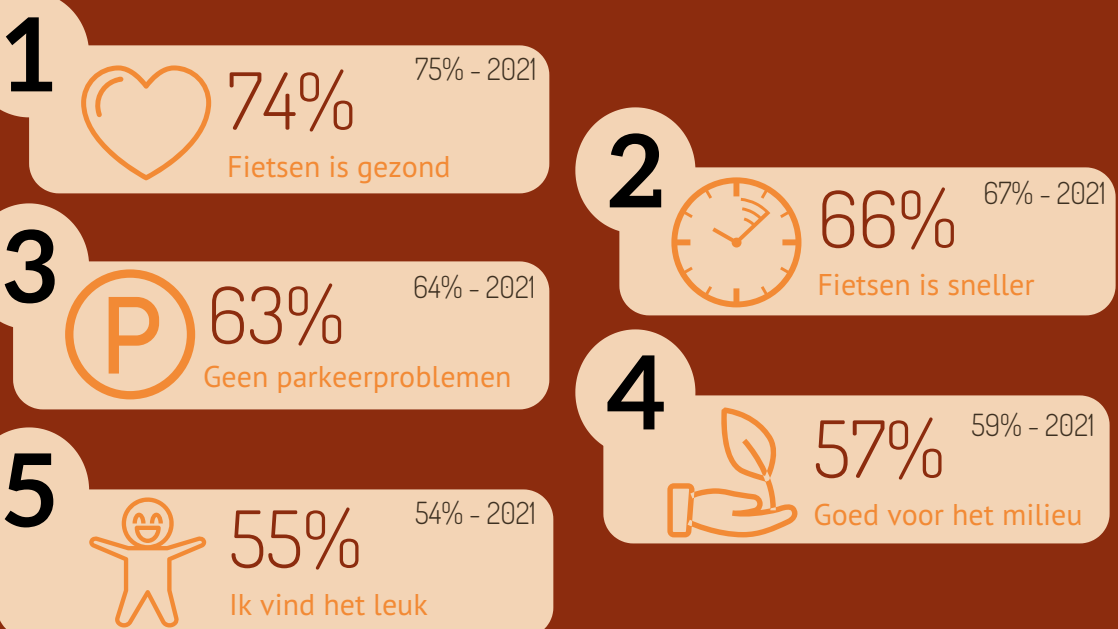

Heeft u in de afgelopen 12 maanden vaker, even vaak of minder vaak dan in de voorgaande jaren de fiets gebruikt in plaats van een fiets?

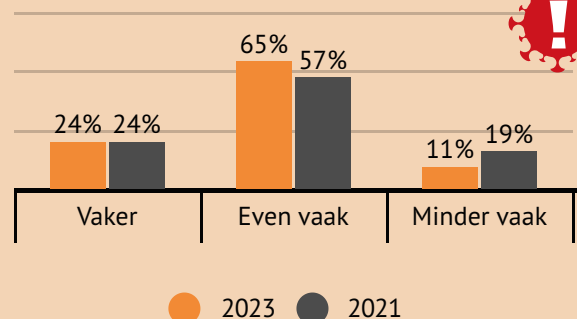

*Corona heeft effect gehad op het fietsgebruik in 2021

Wanneer zou u (nog) vaker de fiets gaan gebruiken? - Top 3

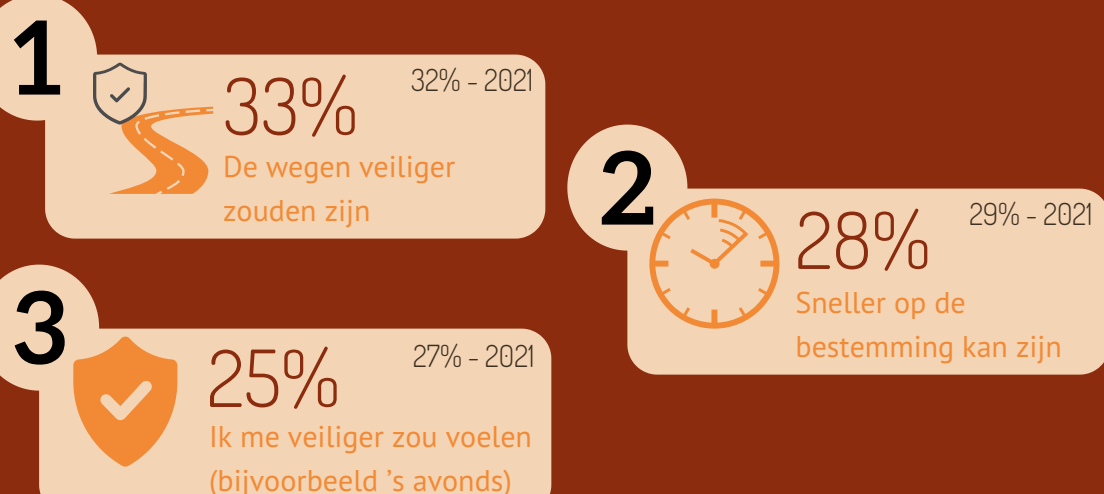

Fietspeiling

Gemeente Enschede 2023



Waar parkeert u meestal uw fiets als u naar het centrum gaat?

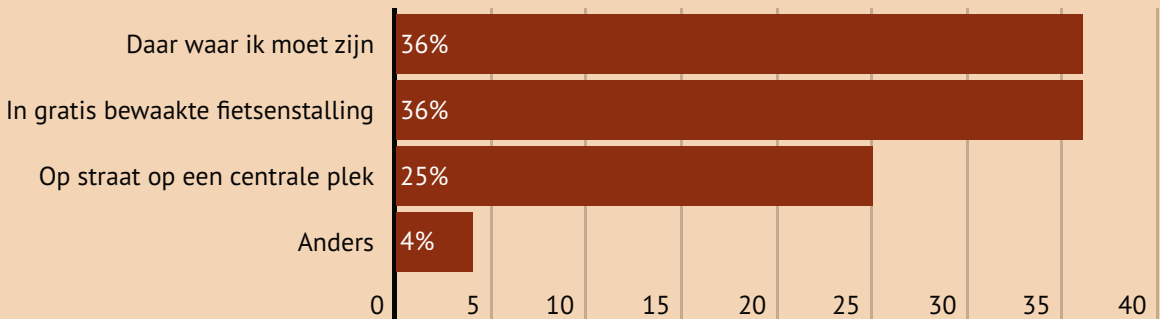

Redenen om nooit de fiets te stallen in een bewaakte fietsenstalling - Top 3

1

55%
Locaties van stallingen zijn te ver weg van waar ik wil zijn



2

42%
Kost teveel tijd

3

18%
Moeite met traplopen

Welk rapportcijfer geeft u voor ...

2021

Item	2023	2021
Het totale fietsklimaat	7.2	7.2
Aanbod van fietspaden	7.2	7.3
Stallingsmogelijkheden in/rond binnenstad	7.1	7.4
Wegdek	6.8	6.8
Veiligheidsgevoel	6.5	6.7
Stallingsmogelijkheden elders in de stad	6.4	6.7
Verkeerslichten	6.3	6.5
Verkeersveiligheid	6.2	6.5

Hoe belangrijk of onbelangrijk vindt u het dat de gemeente Enschede het gebruik van de fiets promoot?

83% (Zeer) belangrijk

12% Niet belangrijk / niet onbelangrijk

4% (Zeer) onbelangrijk



Colofon:

Fietspeiling 2023

Uitgave: Kennispunt Twente, december 2023

Opdracht: Gemeente Enschede