

Waar staat je gemeente: Borne

We doen allemaal hard ons best om Borne een goede gemeente te laten zijn. Zowel in de straat, de buurt als in alle dorpen. Door de inwoners te bevrageen komt de gemeente erachter hoe de inwoners van de gemeente Borne denken over vier maatschappelijke thema's én de rol die de gemeente daarin speelt. Die thema's zijn:

- Relatie tussen inwoner en gemeente
- Gemeentelijke dienstverlening
- Woon- en leefklimaat
- Welzijn en zorg

De resultaten van het onderzoek helpen ons keuzes te maken wat we moeten doen om zaken te verbeteren. Dat kunnen verbeteringen in buurten zijn, maar ook in de dienstverlening van de gemeente aan inwoners.

Begin 2022 is daarom een peiling uitgezet onder het BornePanel, via sociale media en zijn inwoners uitgenodigd via brieven. Aan het onderzoek hebben 636 mensen deelgenomen. Hiervan hebben 284 mensen deelgenomen via het BornePanel, 78 mensen (eenmalig) via sociale media en 274 mensen (eenmalig) middels een uitnodiging per brief

636 

Mensen hebben de vragenlijst ingevuld

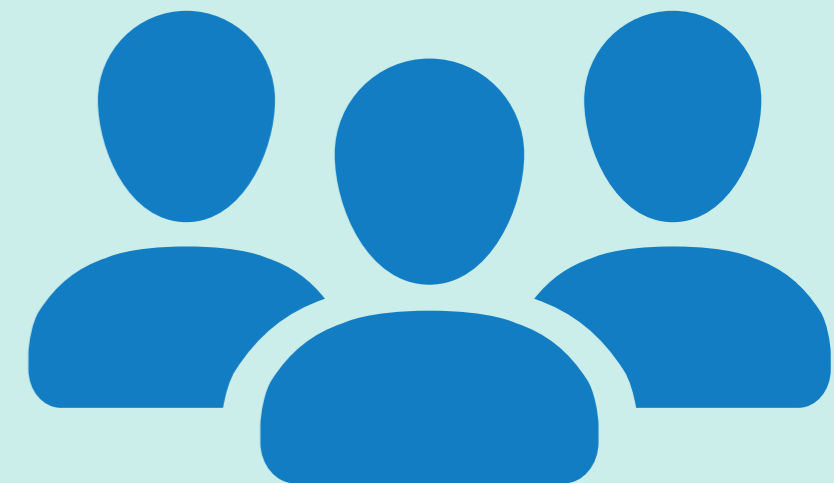

Hoe is het vertrouwen in de manier waarop de gemeente wordt bestuurd beoordeeld? Hoe vinden inwoners van de gemeente Borne dat de gemeente haar taken uitvoert? En gaat die dienstverlening voor- of juist achteruit? Onderstaande figuur laat dit zien aan de hand van acht (rapport)cijfers die (bijna allemaal) zowel in 2017, 2019 als in 2022 zijn gegeven. Aan inwoners is voor elk onderdeel gevraagd hun waardering voor het werk van de gemeente in een cijfer tussen 1 en 10 uit te drukken.

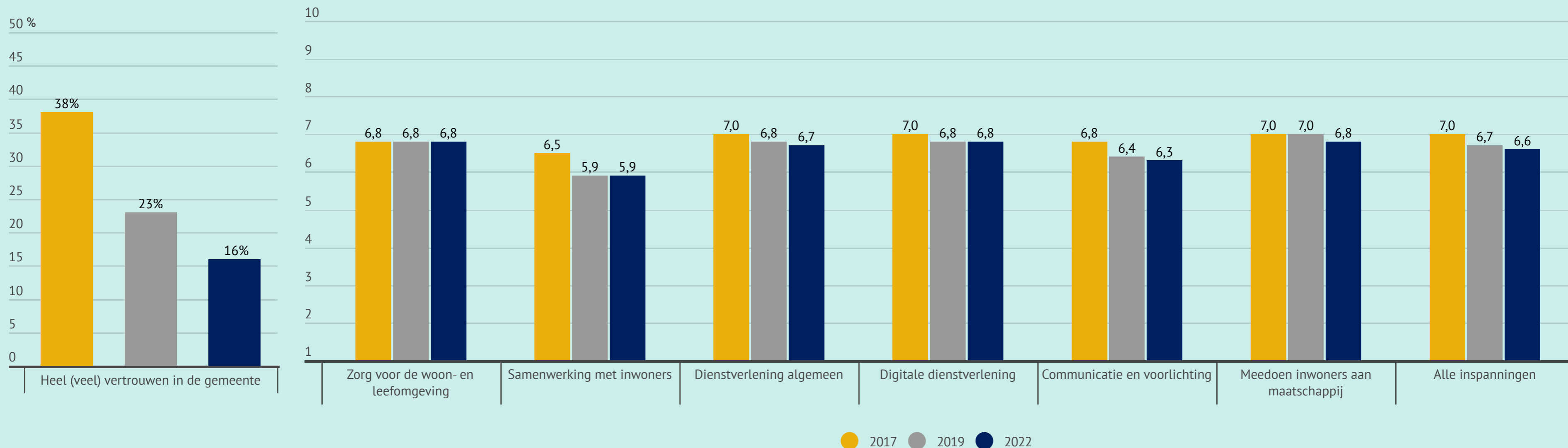

Relatie tussen inwoner en gemeente

Een goede relatie tussen inwoners en gemeente is belangrijk, omdat de gemeente bij veel aspecten van het wonen en (samen)leven van inwoners betrokken is. Belangrijk voor een goede relatie is vertrouwen in de gemeente.

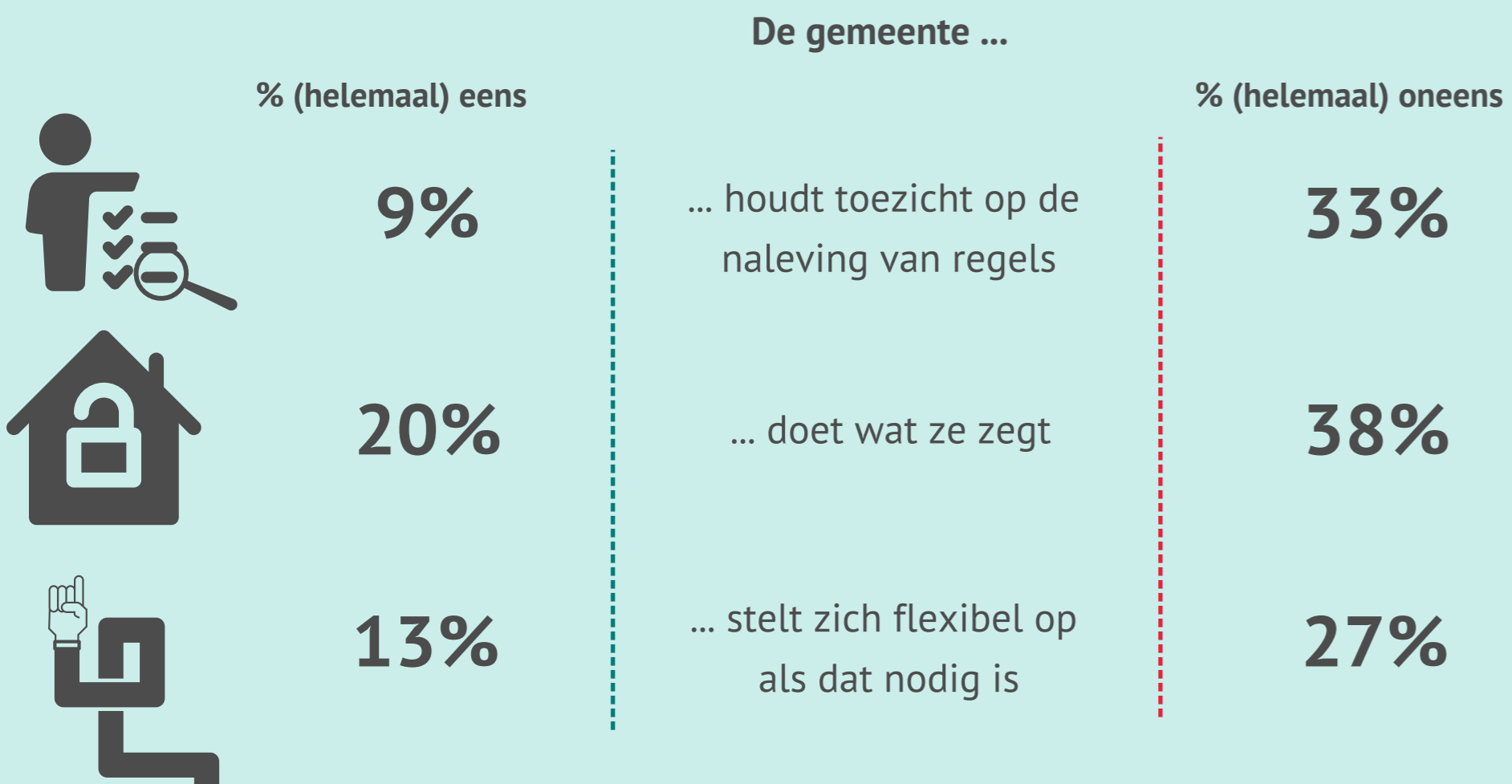
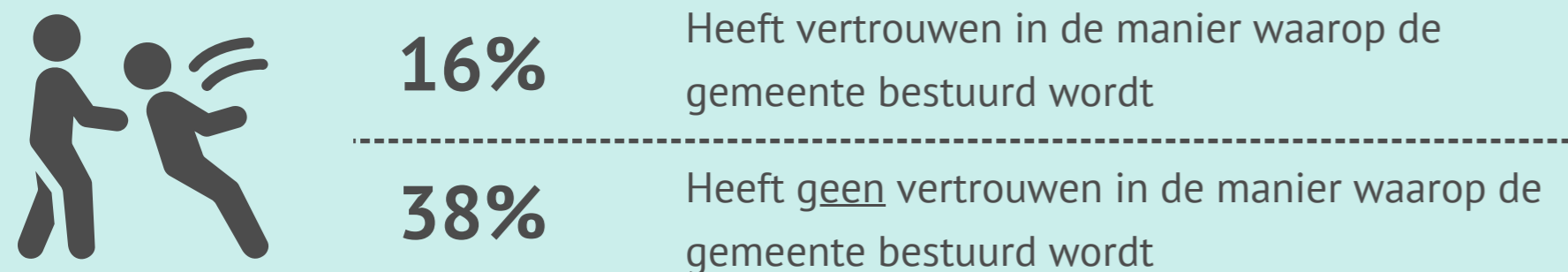

Gemeentelijke dienstverlening

Direct contact tussen inwoners en de gemeente vindt primair plaats in de vorm van gemeentelijke dienstverlening. Een groot deel van de beeldvorming over de gemeente wordt dan ook gevormd door de ervaringen in dit directe contact.



De 2 meest besproken onderwerpen zijn



41%
Reizen



23%
wonen in uw buurt (incl. bouwen en overlast)

In hoeverre bent u tevreden met het aanbod van... (% tevreden)



82% (Gezondheids-)zorgvoorzieningen



69% Culturele en
vrijtijdsvoorzieningen



66% Sportvoorzieningen



55% Openbaar vervoer



55% Speelvoorzieningen
(kinderen tot 12 jaar)



50% Welzijnsvoorzieningen

Hoe vindt u dat de leefbaarheid in uw buurt is veranderd?

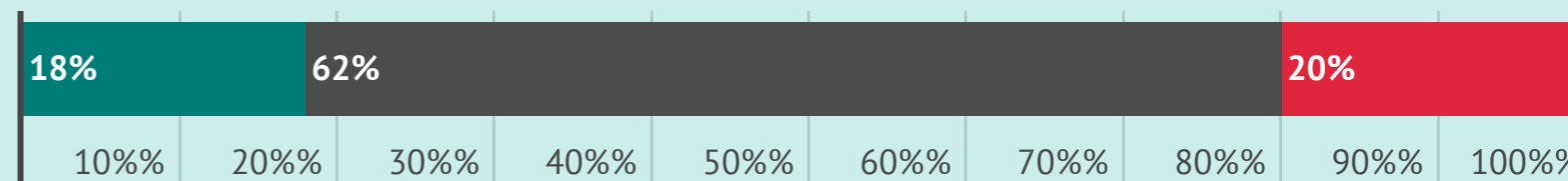

● Vooruit gegaan ● Gelijk gebleven ● Achteruit gegaan

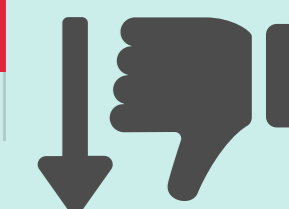

In mijn buurt ... (% eens)



91%
voel ik mij thuis



75%
zou ik niet snel
weggaan



91%
voel ik mij veilig



75%
zijn geen dingen kapot

Gemiddeld wordt de buurt beoordeeld met een:

8.1



Welzijn & Zorg gaat in op de gezondheid van inwoners van Borne en de ondersteuning die men elkaar kan bieden door middel van informele zorg en ondersteuning.

Hoe vaak sport u?



73% minimaal 1 keer per week

12% minder dan 1 keer per maand

Inwoners van de gemeente Borne waarderen ...

hun leven met een:



hun gezondheid met een:



Ik kan (waarschijnlijk) terugvallen op ...

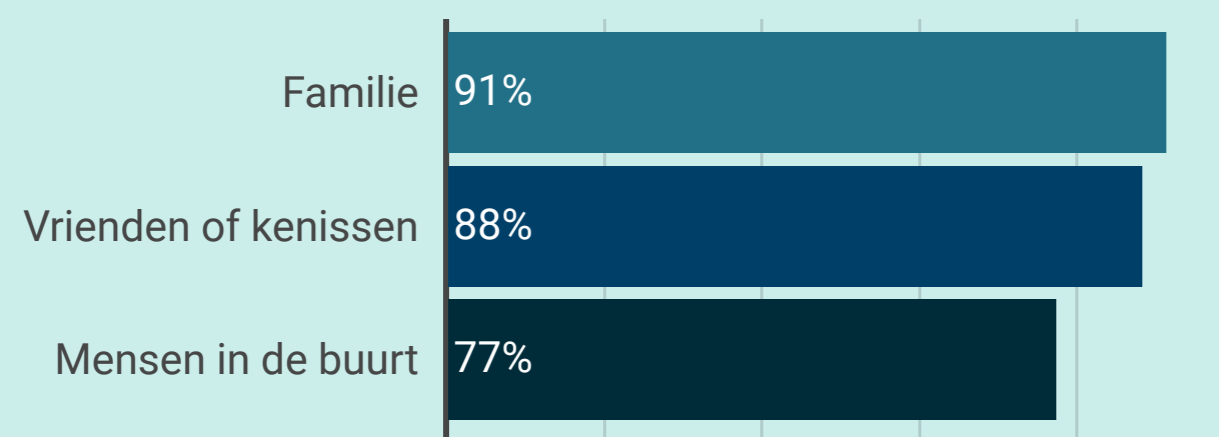

15% Voelt zich (wel eens) eenzaam

Mate van belemmering om mee te doen in de samenleving

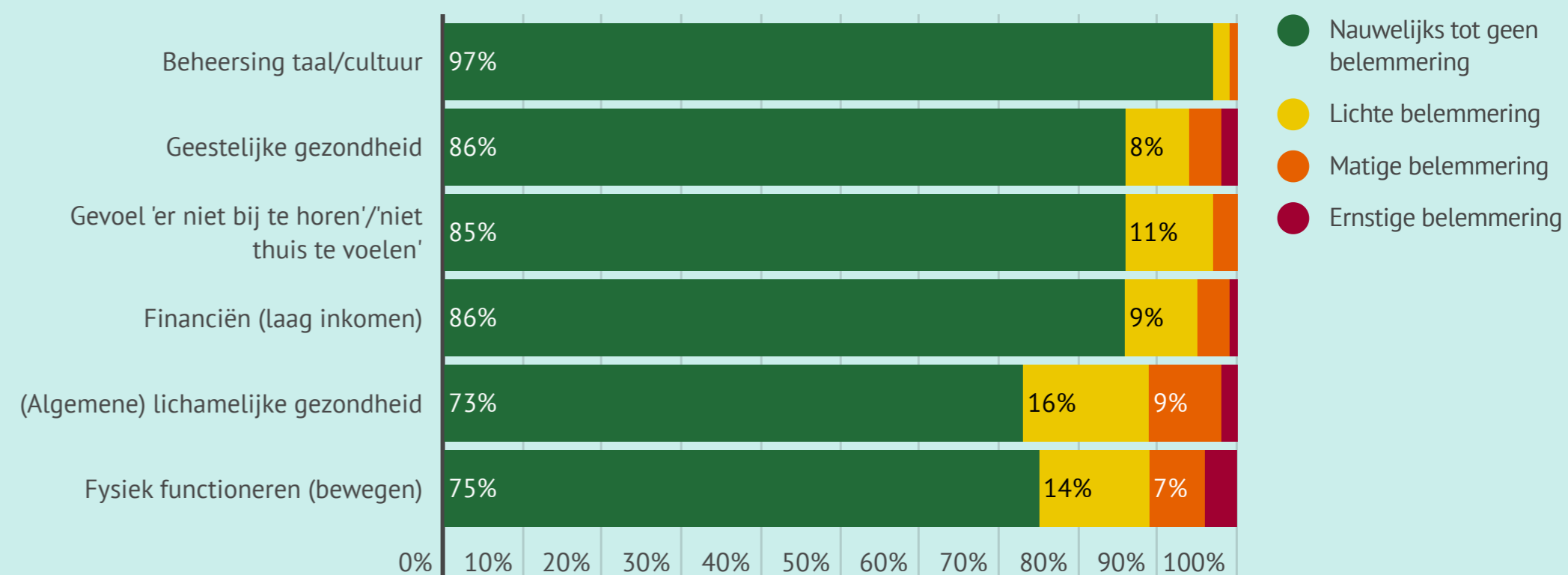

Wilt u in de nabije toekomst vrijwilligerswerk (blijven) doen?

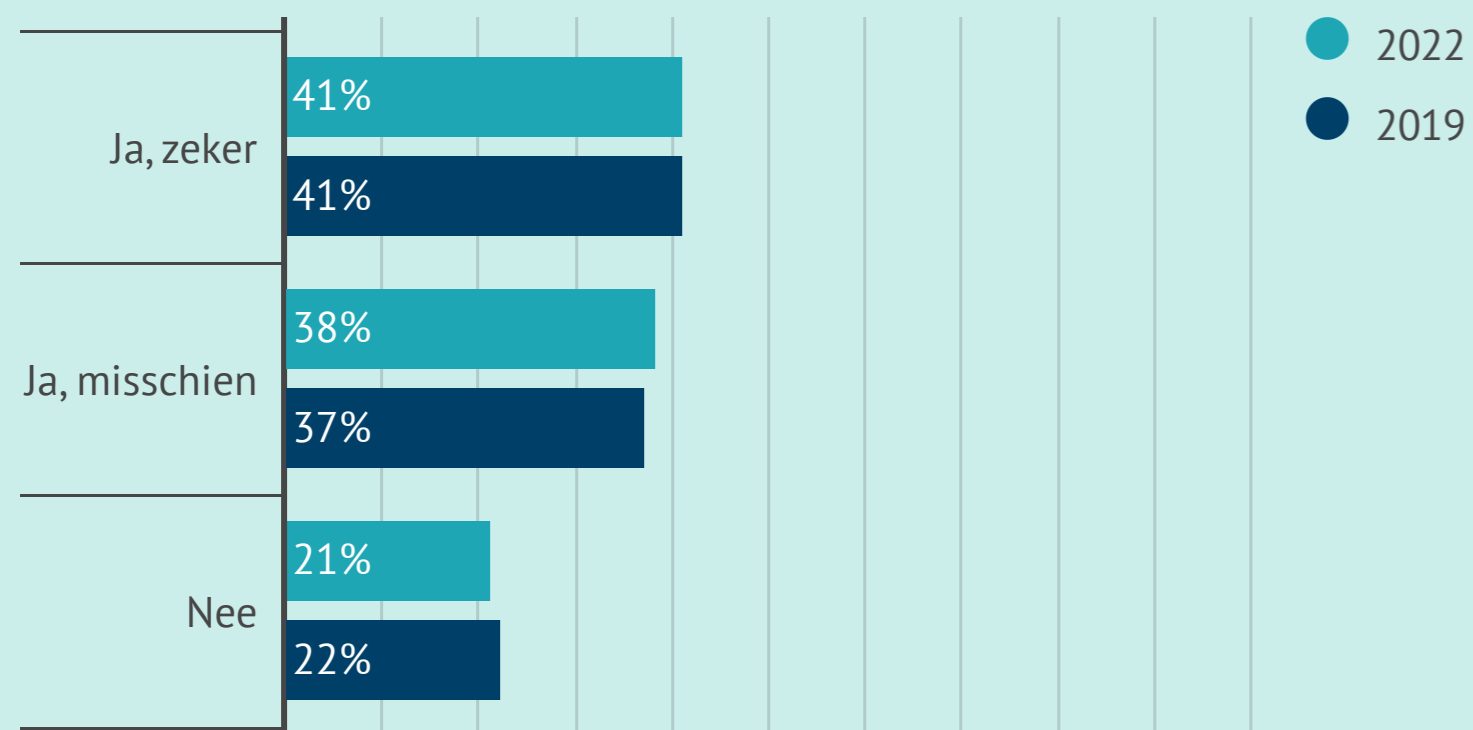

In welke mate voelt u zich belemmert in uw dagelijkse activiteiten door het geven van mantelzorg?

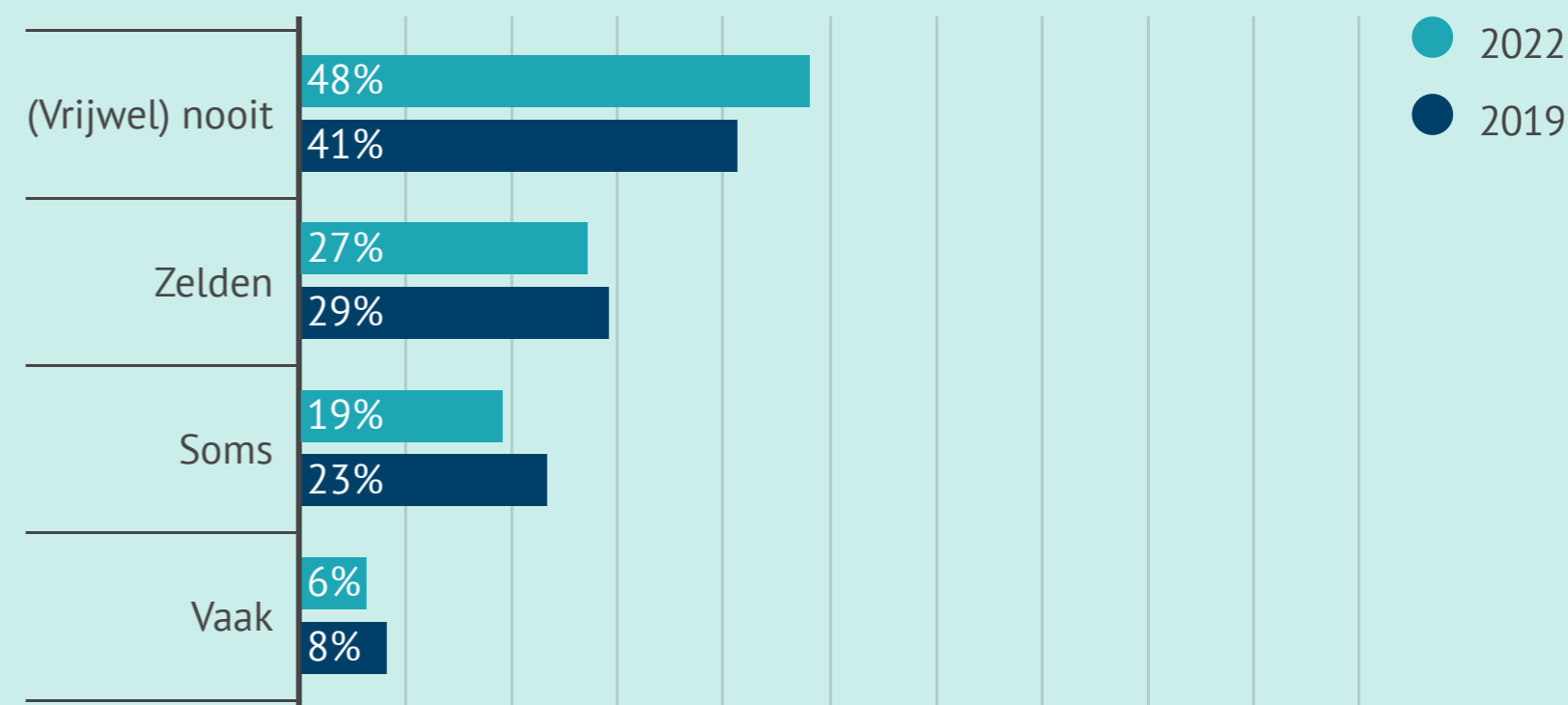

Onderzoek: Waar staat je gemeente Borne

Opdrachtgever: Gemeente Borne

Samenstelling: Kennispunt Twente 2022

BornePanel

Voor dit onderzoek is het BornePanel ingezet. Het BornePanel is een grote groep inwoners, die een aantal keer per jaar via internet een vragenlijst van de gemeente invult. Zo weet de gemeente wat inwoners vinden van het gemeentelijk beleid en welke ontwikkelingen er plaatsvinden in Borne. De resultaten gebruikt de gemeente bij het maken van beleid en het nemen van besluiten. Later dit jaar staan de resultaten van deze peiling op waarstaatjegemeente.nl. Alle inwoners uit de gemeente Borne vanaf 18 jaar kunnen lid worden van het BornePanel. Wij hopen dat zoveel mogelijk inwoners zich aanmelden.

Meer informatie is te vinden op www.BornePanel.nl