

Fietspeiling

Gemeente Enschede 2021



De gemeente Enschede heeft dit jaar een nieuwe fietsvisie voor Enschede ontwikkeld. In deze visie geeft de gemeente aan op welke manier zij denkt het fietsgebruik van Enschedeërs te kunnen stimuleren. Om meer inzicht te krijgen in het huidige fietsgebruik en factoren die dit beïnvloeden, is deze peiling uitgezet.

07-10-2021 t/m
25-10-2021



1.484 inwoners
hebben meegepraat



Welk(e) type fiets(en) heeft u?

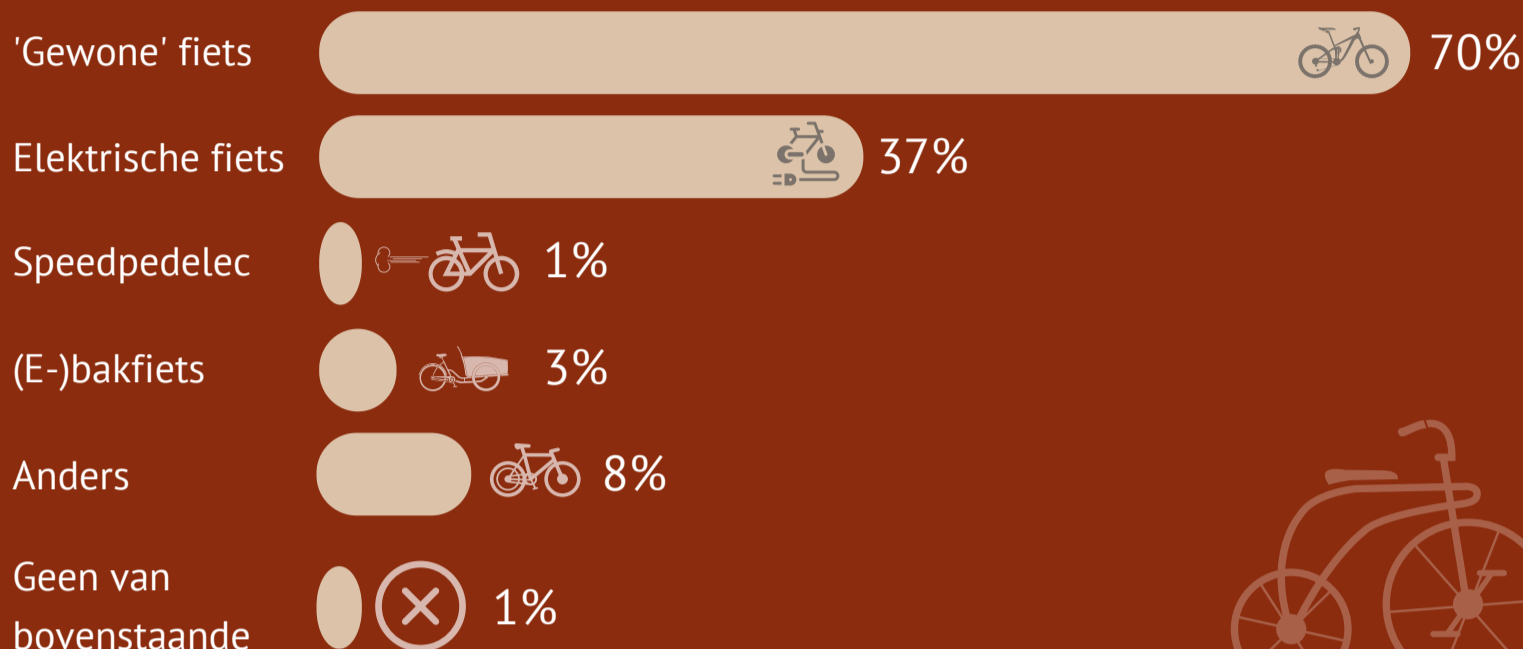

En hoe vaak gebruikt u deze fiets(en) - meest genoemde fietsen

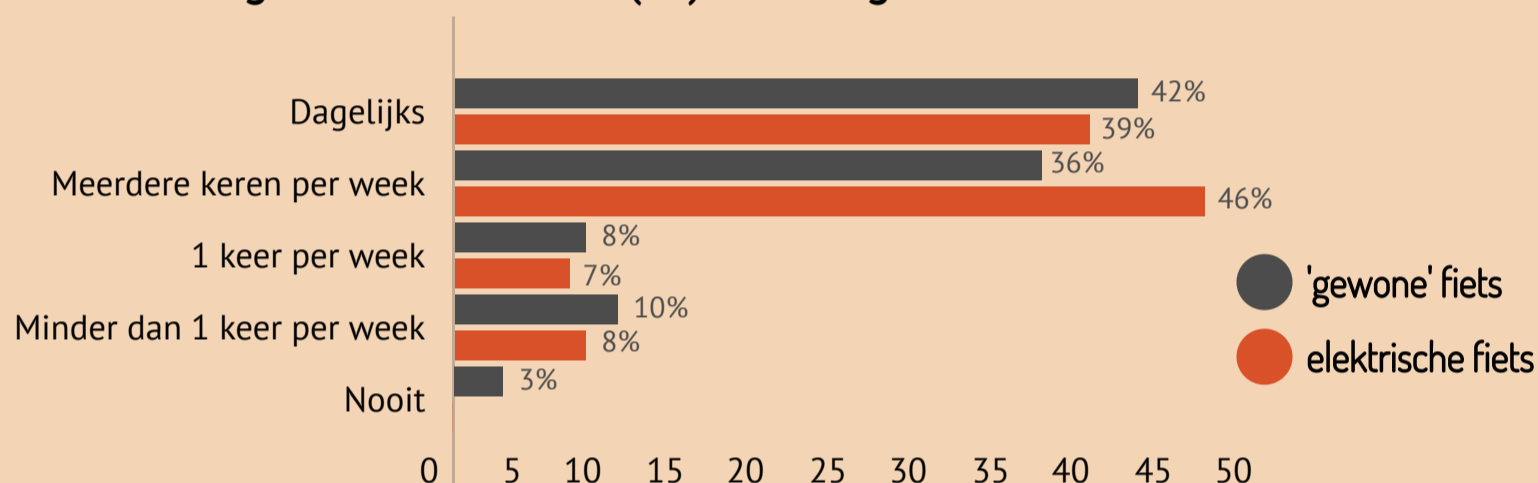

Wat zijn voor u belangrijke redenen om de fiets te gebruiken en niet een ander vervoermiddel? - Top 5

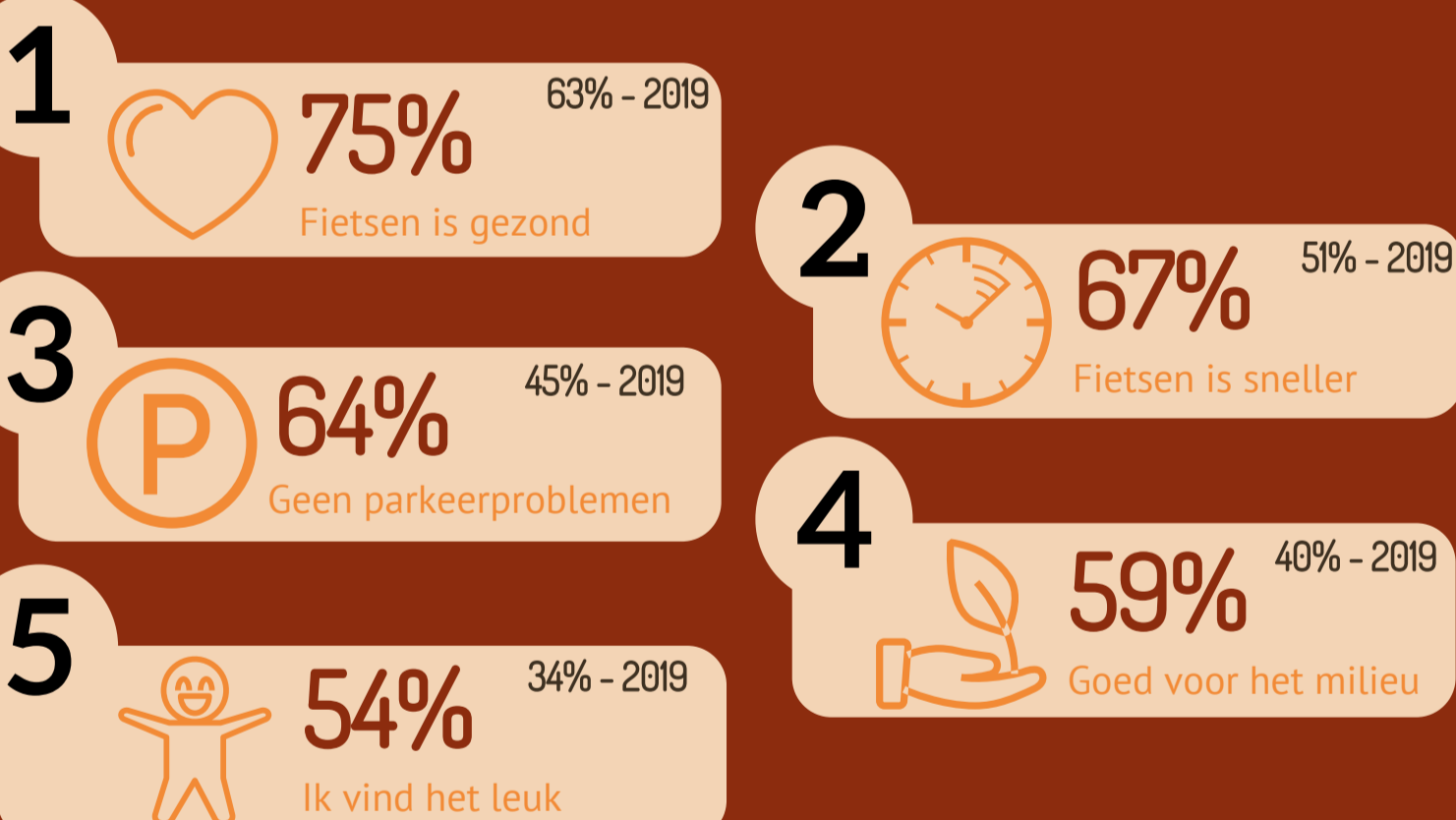

Heeft u in de afgelopen 12 maanden vaker, even vaak of minder vaak dan in de voorgaande jaren de fiets gebruikt in plaats van een fiets?

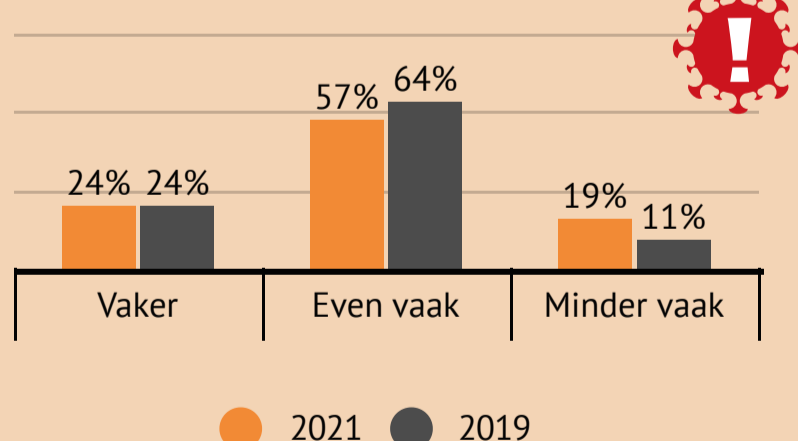

*Corona heeft effect gehad op het fietsgebruik

Wanneer zou u (nog) vaker de fiets gaan gebruiken? - Top 3

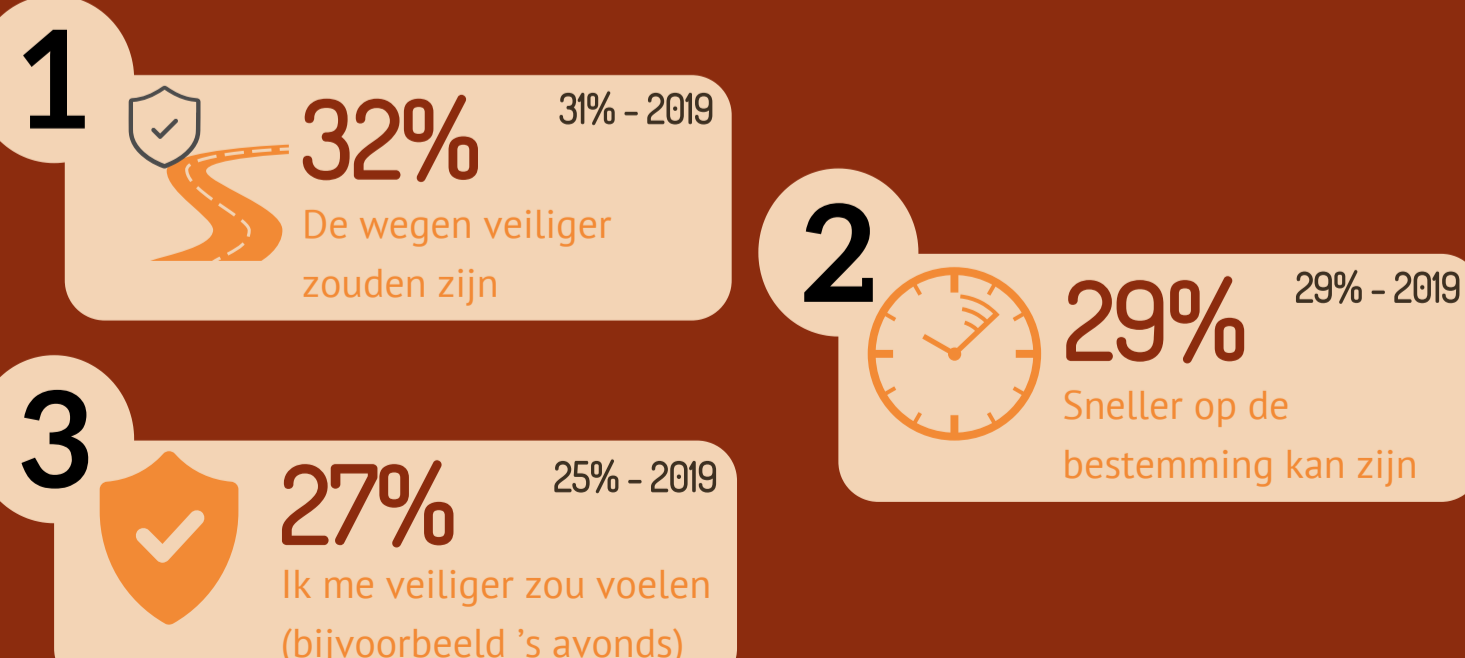

Fietspeiling

Gemeente Enschede 2021



Gebruikt u de fiets ook voor verplaatsingen over een langere afstand (meer dan 7,5 kilometer)?

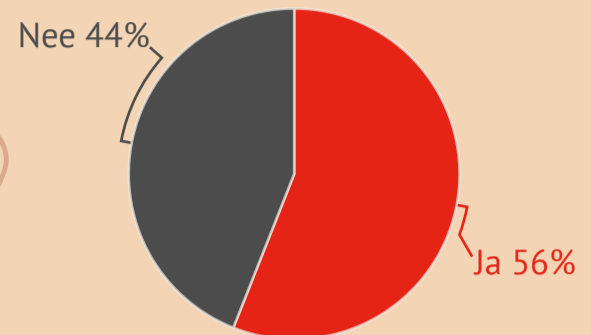

Voor welk doel pakt u dan de fiets bij een afstand van meer dan 7.5 km? - Top 3

1



63%

Sociaal (bijvoorbeeld op bezoek bij familie/kennissen)



2



50%

Woon-werk verkeer

3



50%

Winkelen

Welk rapportcijfer geeft u voor ...

2019

Het totale fietsklimaat

7.2

7.3

Stallingsmogelijkheden binnenstad*

7.4

-

Aanbod van fietspaden

7.3

7.4

Wegdek

6.8

7.1

Veiligheidsgevoel

6.7

6.8

Stallingsmogelijkheden elders in de stad*

6.7

-

Verkeersveiligheid

6.5

6.7

Verkeerslichten

6.5

6.6

* in 2019: fietsparkeren - 7.2

Hoe belangrijk of onbelangrijk vindt u het dat de gemeente Enschede het gebruik van de fiets promoot?

83% (Zeer) belangrijk

10% Niet belangrijk / niet onbelangrijk

6% (Zeer) onbelangrijk



Colofon:

Fietspeiling 2021

Uitgave: Kennispunt Twente, november 2021

Opdracht: Gemeente Enschede

KennisOpunt
Twente

ENSCHEDER
ENSCHEDER

